

令和7年
4月1日
から

かんたん&らくらく

Web問診

当施設では、問診回答の簡素化や
滞在時間の短縮を目的に、紙の問診票を廃止し
Webによる事前問診に変更させていただきました。

スマホ・パソコンをお持ちでない方、
Web入力が困難な方

受診日当日にスタッフがサポートいたします。
(当日回答後、順次のご案内となります)
※タブレットの貸し出しも行っています。

1 ご案内が届きます

事前資料に同封される
Web問診用紙を
ご用意ください。

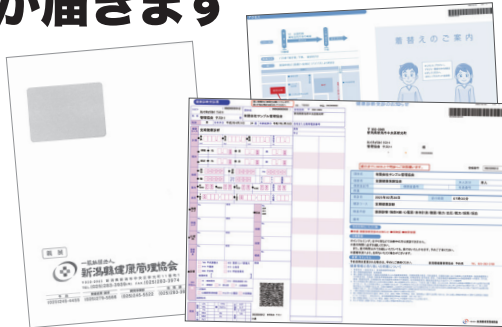

裏面



2 URLとアクセスキーを確認

Web問診用紙にWeb問診
サイトのURL、QR、問診ID、
アクセスキー(パスワード)が
表示されています。
パソコンまたはスマートフォン
から“Web問診サイト”に
アクセスしてください。

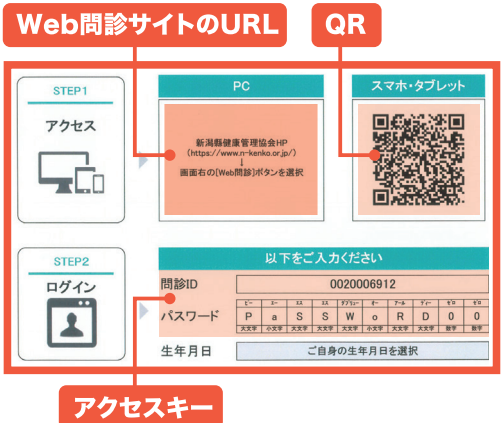
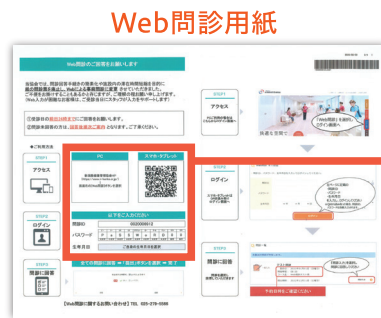

3 Web問診開始

※新潟市がん検診・特殊健康診断の方は、
Web問診の回答と紙問診の記入が必要です。



パソコンの方

URLを入力または「新潟県健康管理協会」で検索し
“Web問診サイト”へ移動。ご自身のアクセスキーを入力し、
問診を開始してください。

※Web問診が開始できない場合は、裏面の【サイトご利用時の注意】をご確認ください。



スマートフォンの方

ご自身のWeb問診用紙に記載のQRを読み取って
“Web問診サイト”へ移動。問診を開始してください。
※問診ID、パスワードは自動入力されます。

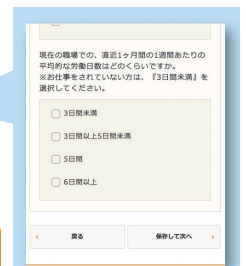

Web問診は、 受診日の前日24時までにお済ませください。

【サービスのご利用について】

- 施設における受診者様がWeb問診サービス対象になります。
- 新潟市がん検診・特殊健康診断の方は、Web問診の回答と紙問診の記入が必要です。
- 巡回バス健診でご受診の方はWeb問診対象外です。
- システムメンテナンス等により、一部の日・時間帯でご利用いただけない場合もございます。

- Web問診を未回答のお客様は、受付順が前後することがございます。
受診日の前日24時までの回答にご協力をお願いします。
- Web問診の回答が困難な方は、受診日当日にスタッフがサポートいたします。
(Web問診の回答時間を含め、余裕をもってお越しください)



Web問診は、「スマートフォン・タブレット」または 「パソコン」をご利用ください。

受付にてタブレットの貸し出しも
行っています。

01

ログイン

事前配布の問診ID、パスワード、生年月日を入力してください。※QRを読み取る場合は問診ID、パスワードは入力不要です。

02

問診回答

一度中断後も問診は、再入力できます。

03

完了



問診選択フォームの入力状況がすべて“入力済”になれば完了です。

【サイトご利用時の注意】

- 問診ID、パスワードと「生年月日」が一致しない場合は、次へ進むことができません。
- スマートフォン(iPhone、Android)対応。携帯電話(非スマートフォン)ではご利用いただけません。
- 対応OS:Windows10、Android(9以降)、iOS、macOS/
対応ブラウザ:Google Chrome、Edge、Safari、Firefox
上記以外のブラウザの場合、正常に動作しない場合がございますのでご了承ください。
また、ブラウザは最新バージョンをご利用ください。
- スマートフォン、タブレットをご利用の場合、お使いのQRリーダーアプリによっては、正しく動作しない場合があります。
その場合は、上記対応ブラウザにてWeb問診サイトにアクセスしてください。

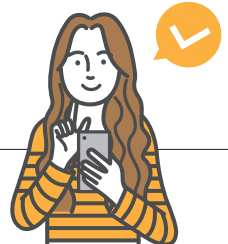

【お問い合わせ】 TEL.025-245-4455(予約)



一般社団法人

新潟県健康管理協会